

Πρόσκληση Υποβολής Ολοκληρωμένης Χωρικής Επένδυσης (ΟΧΕ)

«ΕΒΡΟΣ - ΜΕΤΑ»

Πετρωτά, Ορεστιάδας, 18-11-2024



ΕΙΔΙΚΗ ΥΠΗΡΕΣΙΑ ΔΙΑΧΕΙΡΙΣΗΣ

ΠΡΟΓΡΑΜΜΑΤΟΣ «ΑΝΑΤΟΛΙΚΗ ΜΑΚΕΔΟΝΙΑ, ΘΡΑΚΗ»



Με τη συγχρηματοδότηση
της Ευρωπαϊκής Ένωσης



Παναγιώτης Κουδουμάκης
Προϊστάμενος
Ειδικής Υπηρεσίας Διαχείρισης Προγράμματος
«Ανατολική Μακεδονία, Θράκη»

Στρατηγικό Σχέδιο (Masterplan) του Προγράμματος «ΕΒΡΟΣ ΜΕΤΑ»

Συνολικός Προϋπολογισμός: €2.949.468.976,31

[Διαβάστε το Masterplan](#)

[Δείτε τους Πίνακες Έργων και Δράσεων](#)



Πίνακες Έργων και Δράσεων του Κυβερνητικού Σχεδίου Ανάπτυξης και Ανασυγκρότησης του Έβρου

Οι παρακάτω πίνακες αποτυπώνουν συνοπτικά το σύνολο των έργων και των δράσεων του προγράμματος «ΕΒΡΟΣ ΜΕΤΑ». Μπορείτε να δείτε αναλυτικά τα τεχνικά χαρακτηριστικά στο Παράρτημα του Masterplan «ΕΒΡΟΣ ΜΕΤΑ»

1	ΣΥΝΟΛΟ ΟΧΕ	20.000.000
2	ΣΥΝΟΛΟ ΠΠΑ ΠΕΡΙΦΕΡΕΙΑΣ ΑΜΘ	3.000.000
3	ΣΥΝΟΛΟ ΠΕΠ ΑΜΘ	6.000.000
4	ΥΠΟΥΡΓΕΙΟ ΑΓΡΟΤΙΚΗΣ ΑΝΑΠΤΥΞΗΣ & ΤΡΟΦΙΜΩΝ	94.808.437
5	ΥΠΟΥΡΓΕΙΟ ΥΠΟΔΟΜΩΝ ΚΑΙ ΜΕΤΑΦΟΡΩΝ	67.900.000
6	ΥΠΟΥΡΓΕΙΟ ΠΕΡΙΒΑΛΛΟΝΤΟΣ & ΕΝΕΡΓΕΙΑΣ / ΠΡΑΣΙΝΟ ΤΑΜΕΙΟ	35.087.240
7	ΥΠΟΥΡΓΕΙΟ ΚΛΙΜΑΤΙΚΗΣ ΚΡΙΣΗΣ & ΠΟΛΙΤΙΚΗΣ ΠΡΟΣΤΑΣΙΑΣ	17.070.000
8	ΥΠΟΥΡΓΕΙΟ ΨΗΦΙΑΚΗΣ ΔΙΑΚΥΒΕΡΝΗΣΗΣ / ΠΡΟΓΡΑΜΜΑ “ΨΗΦΙΑΚΟΣ ΜΕΤΑΣΧΗΜΑΤΙΣΜΟΣ”	1.260.000
9	ΥΠΟΥΡΓΕΙΟ ΠΟΛΙΤΙΣΜΟΥ	9.240.000
10	ΥΠΟΥΡΓΕΙΟ ΕΘΝΙΚΗΣ ΟΙΚΟΝΟΜΙΑΣ & ΟΙΚΟΝΟΜΙΚΩΝ / ΑΝΑΠΤΥΞΙΑΚΟΣ ΝΟΜΟΣ	25.000.000
11	“Χρηστή Διακυβέρνηση, Θεσμοί και Διαφάνεια” Χρηματοδοτικός Μηχανισμός 2014–2021 του Ευρωπαϊκού Οικονομικού Χώρου (ΧΜ-ΕΟΧ ΕΕΑ Grants)	1.360.000
12	ΥΠΟΥΡΓΕΙΟ ΝΑΥΤΙΛΙΑΣ & ΝΗΣΙΩΤΙΚΗΣ ΠΟΛΙΤΙΚΗΣ	500.000
13	ΕΛΛΑΔΑ 2.0 - ΕΘΝΙΚΟ ΣΧΕΔΙΟ ΑΝΑΚΑΜΨΗΣ & ΑΝΘΕΚΤΙΚΟΤΗΤΑΣ	15.451.493
14	ΥΠΟΥΡΓΕΙΟ ΥΓΕΙΑΣ	600.000
15	CLLD-LEADER	300.000
16	ΧΟΡΗΓΙΑ	1.840.000
17	ΕΘΝΙΚΟ ΠΡΟΓΡΑΜΜΑ ΑΝΑΠΤΥΞΗΣ 2021 – 2025	670.000
18	ΔΥΠΑ	259.560
19	ΥΠΟΥΡΓΕΙΟ ΠΑΙΔΕΙΑΣ ΘΡΗΣΚΕΥΜΑΤΩΝ & ΑΘΛΗΤΙΣΜΟΥ	12.255.000
		312.601.730
	ΚΥΒΕΡΝΗΤΙΚΟ ΠΡΟΓΡΑΜΜΑ	2.575.092.247
	ΜΕΤΡΑ ΠΟΛΙΤΙΚΗΣ	61.775.000
	ΣΥΝΟΛΟ	2.949.468.976



Με τη συγχρηματοδότηση
της Ευρωπαϊκής Ένωσης

ΕΛΛΗΝΙΚΗ ΔΗΜΟΚΡΑΤΙΑ
ΠΕΡΙΦΕΡΕΙΑ ΑΝΑΤΟΛΙΚΗΣ ΜΑΚΕΔΟΝΙΑΣ ΚΑΙ ΘΡΑΚΗΣ
ΕΙΔΙΚΗ ΥΠΗΡΕΣΙΑ ΔΙΑΧΕΙΡΙΣΗΣ ΠΡΟΓΡΑΜΜΑΤΟΣ
«ΑΝΑΤΟΛΙΚΗ ΜΑΚΕΔΟΝΙΑ, ΘΡΑΚΗ»

Ταχ. Δ/ση: Ηροδότου 28, Κομοτηνή
Ταχ. Κώδικας: 69132
Πληροφορίες: Ελένη Κουφού
Τηλέφωνο: 2531352327
Email: ekoufou@mou.gr

Κομοτηνή, 13-11-2024
Αριθ. Πρωτ.: 5774

Προς: Πίνακα Αποδεκτών

ΠΡΟΣΚΛΗΣΗ

Με τίτλο: «Ολοκληρωμένη Χωρική Επένδυση (ΟΧΕ) ΕΒΡΟΣ-ΜΕΤΑ»

Ο Περιφερειάρχης Ανατολικής Μακεδονίας και Θράκης

Έχοντας υπόψη:

1. Το άρθρο 90 του «Κώδικα Νομοθεσίας για την Κυβέρνηση και Κυβερνητικά Όργανα» που κυρώθηκε με το άρθρο πρώτο του π.δ. 63/2005(ΦΕΚ 98/Α/22-4-2005).
2. Το ν. 4914/2022 (Α' 61) «Διαχείριση, έλεγχος και εφαρμογή αναπτυξιακών παρεμβάσεων για την Προγραμματική Περίοδο 2021-2027, σύσταση Ανώνυμης Εταιρείας "Εθνικό Μητρώο Νεοφυών Επιχειρηματιών Α.Ε." και ορισμός των όρων της σύστασης της Α.Ε.».

19. Την με α.π. 124143/ΕΥΣΣΑ/21-12-2022 εγκύκλιο του Υπουργείου Ανάπτυξης και Επενδύσεων για τις «Κατευθύνσεις για την επιλογή και σχεδιασμό των στρατηγικών στο πλαίσιο των ΟΧΕ -ΒΑΑ και ΤΑΠΤΟΚ».
20. Τον «Οδηγό Εφαρμογής για τη συγκρότηση των Ομάδων Υποστήριξης της Διακυβέρνησης των ΟΧΕ και ΟΧΕ-ΒΑΑ για την Περίοδο 2021-2027».
21. Την με α.π. 2309/18.4.2023 Απόφαση του Περιφερειάρχη Ανατολικής Μακεδονίας και Θράκης με θέμα: «Συγκρότηση Περιφερειακής Ομάδας Διακυβέρνησης των στρατηγικών στο πλαίσιο των ΟΧΕ και ΟΧΕ-ΒΑΑ της Περιφέρειας ΑΜΘ».
22. Τη «Σύσταση, συγκρότηση και ορισμός μελών Ειδικής Επιτροπής για την κατάρτιση Ειδικού Αναπτυξιακού Προγράμματος για τον Έβρο» (ΦΕΚ Β/6595/21.11.2023 όπως έχει τροποποιηθεί και ισχύει).
23. Το Τελικό Παραδοτέο «MASTER PLAN» για την Αναπτυξιακή Προοπτική της περιοχής του Έβρου, Οκτώβριος 2024 όπως αυτό έχει αναρτηθεί στην ιστοσελίδα www.evrosmeta.gr.



Καλεί

την:

- **Περιφέρεια Ανατολικής Μακεδονίας και Θράκης**, ως αρμόδιο Χωρικό Φορέα, για την υποβολή **Ολοκληρωμένης Χωρικής Επένδυσης (ΟΧΕ) «ΕΒΡΟΣ-ΜΕΤΑ»** προκειμένου να εγκριθεί στο πλαίσιο του Περιφερειακού Προγράμματος «Ανατολική Μακεδονία, Θράκη 2021-2027» (ΠεΠ ΑΜΘ 2021-2027).

1. ΑΝΤΙΚΕΙΜΕΝΟ ΠΡΟΣΚΛΗΣΗΣ

Στο ΠεΠ ΑΜΘ 2021-2027, στο πλαίσιο της 1^{ης} αναθεώρησής του (Μάιος 2024) προστέθηκε η δυνατότητα εκπόνησης μιας ακόμη Ολοκληρωμένης Χωρικής Επένδυσης (ΟΧΕ) στη ζώνη επιρροής της καταστροφικής πυρκαγιάς του Αυγούστου του 2023 στην περιοχή της Περιφερειακής Ενότητας (ΠΕ) Έβρου (ΕΒΡΟΣ-ΜΕΤΑ) (<https://evrosmeta.gr/>).

Η ΟΧΕ «ΕΒΡΟΣ-ΜΕΤΑ» αποτελεί υποσύνολο του Ειδικού Αναπτυξιακού Προγράμματος για την ΠΕ ΕΒΡΟΥ που συνάχθηκε με αφετηρία την πολυήμερη (17 ημέρες) και μεγαλύτερη δασική πυρκαγιά σε έκταση που έχει καταγραφεί ποτέ σε Ελλάδα και Ευρώπη η οποία ξεκίνησε στις 19 Αυγούστου του 2023 και εν συνεχεία αναπτύχθηκε σε πολλά μέτωπα έχοντας ως κύρια χαρακτηριστικά την υψηλή σφοδρότητα και την ταχύτατη εξάπλωση (Παράρτημα Α. Καμένη Έκταση Πυρκαγιάς Αυγούστου 2023).

Από την πυρκαγιά επλήγη κυρίως το δασωμένο τμήμα του Έβρου με ιδιαίτερα αρνητικό αποτύπωμα στο φυσικό περιβάλλον και τη βιοποικιλότητα της περιοχής. Η πυρκαγιά αποσταθεροποίησε την τοπική οικονομία, την τοπική ζωή και την κοινωνική συνοχή ενώ επηρέασε βαθύτατα και τους ανθρώπους. Παράλληλα έπληξε την αισθητική και την πράσινη εικόνα του Έβρου που λειτουργούσε ως θεματοφύλακας του τουρισμού και ως βασικός πόλος έλξης επισκεπτών. Για το σχεδιασμό της λαμβάνεται υπόψη η σοβαρή διατάραξη της ανάπτυξης/χωρικής συνοχής και του επιπέδου διαβίωσης των κατοίκων της περιοχής, κυρίως του κεντρικού και βορείου Έβρου, των οικισμών πέριξ του αστικού κέντρου του Δήμου Αλεξανδρούπολης, παράλληλα με τη δημογραφική κατάρρευση των ανωτέρω περιοχών.

Συγκεκριμένα, προβλέπεται στο πλαίσιο του Στόχου Πολιτικής 5 «Μια Ευρώπη πιο κοντά στους πολίτες μέσω της προώθησης της βιώσιμης και ολοκληρωμένης ανάπτυξης όλων των εδαφικών τύπων και τοπικών πρωτοβουλιών», χρηματοδότηση της ΟΧΕ «ΕΒΡΟΣ-ΜΕΤΑ» για την ανασυγκρότηση της περιοχής των πυρόπληκτων περιοχών του Δήμου Αλεξανδρούπολης, αλλά και των Δήμων του Κεντρικού και Βορείου Έβρου, ήτοι Σουφλίου, Διδυμοτείχου και Ορεστιάδας. Επιπρόσθετα, για τη διασφάλιση του ολοκληρωμένου χαρακτήρα των παρεμβάσεων και ανάλογα με τις υποβληθείσες προτάσεις, είναι εφικτή η άντληση πόρων και από άλλους Στόχους Πολιτικής, συμπεριλαμβανομένου και του Ευρωπαϊκού Κοινωνικού Ταμείου (ΕΚΤ+).

2. ΠΕΡΙΟΧΗ ΕΦΑΡΜΟΓΗΣ

Η περιοχή εφαρμογής της ΟΧΕ «ΕΒΡΟΣ-ΜΕΤΑ» περιλαμβάνει το σύνολο των Δήμων Σουφλίου, Διδυμοτείχου, Ορεστιάδας και το Δήμο Αλεξανδρούπολης, εκτός του οικισμού της Αλεξανδρούπολης (Παράρτημα Β. Χάρτης Περιοχής Παρέμβασης ΟΧΕ «ΕΒΡΟΣ-ΜΕΤΑ» συγκριτικά με την καμένη έκταση πυρκαγιάς Αυγούστου 2023). Η περιοχή παρέμβασης της ΟΧΕ «ΕΒΡΟΣ-ΜΕΤΑ» εμπίπτει στην χωρική κατηγορία μη αστικών περιοχών, όπως περιγράφονται στην με αρ. 124143/ΕΥΣΣΑΕ/21-12-2022 εγκύκλιο της ΕΥΣΑΑ «Κατευθύνσεις για την επιλογή και σχεδιασμό των στρατηγικών στο πλαίσιο των ΟΧΕ-ΒΑΑ και ΤΑΠΤΟΚ»-Παράρτημα ΙΙ.

Παράρτημα Αη
Καμένη έκταση πυρκαγιάς Αυγούστου 2023η

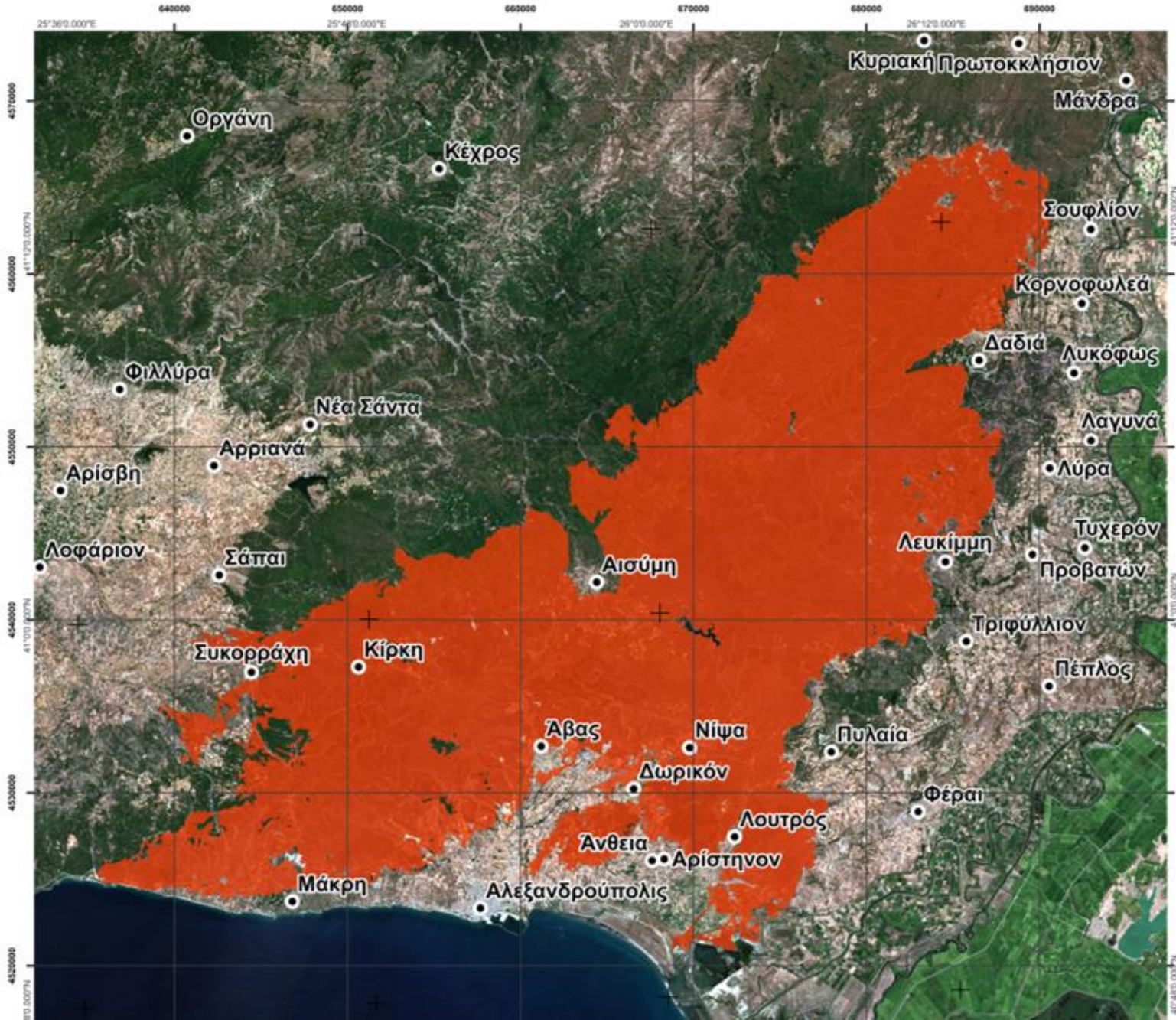

ΕΒΡΟΣ
Πυρκαγιά
19.08.2023



 Καμένη έκταση 97080.81 εκτάρια

Υπόβαθρο:
 Δορυφορική εικόνα Sentinel-2 (10μ)
Ημερομηνία λήψης 12.09.2023

Χαρτογραφική πληροφορία:
1:220000

Πλέγμα: Προβολικό σύστημα ΕΓΣΑ'87
Σταυροί: Γεωγραφικό σύστημα WGS 84

Η χαρτογράφηση εντάσσεται στο πλαίσιο του ερευνητικού προγράμματος "Εθνικό Παρατηρητήριο Δασικών Πυρκαγιών - ΕΠΑΔΑΠ", το οποίο υλοποιείται από το εργαστήριο Δασικής Διαχειριστικής και Τηλεπισκόπησης του ΑΠΘ σε συνεργασία με τη Γενική Διεύθυνση Δασών και Δασικού Περιβάλλοντος του Υπουργείου Περιβάλλοντος και Ενέργειας



Παράρτημα Β
Χάρτης Περιοχής Παρέμβασης ΟΧΕ «ΕΒΡΟΣ-ΜΕΤΑ» συγκριτικά με την καμένη έκταση πυρκαγιάς
Αυγούστου 2023

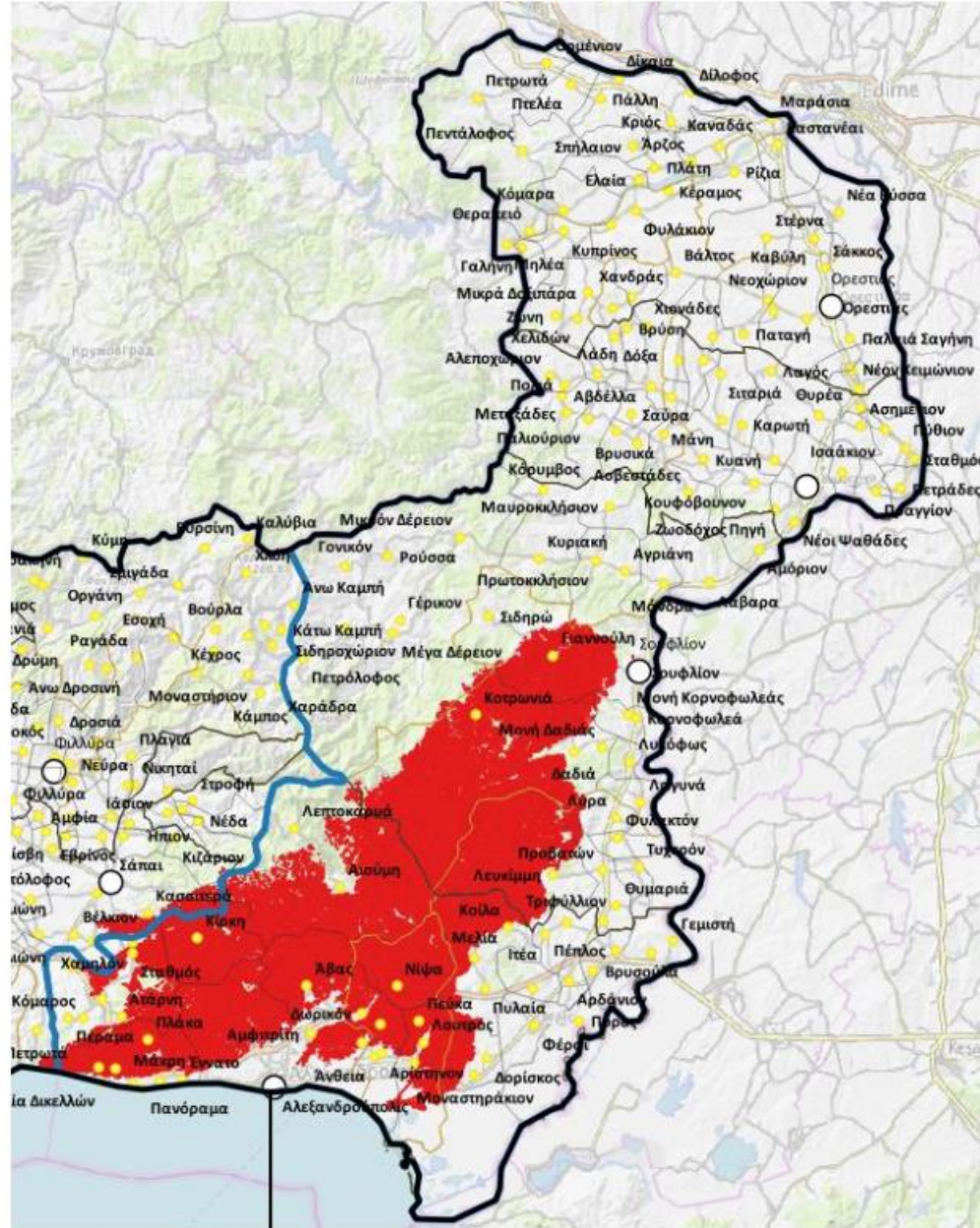

Εκτός του οικισμού της Αλεξανδρούπολης

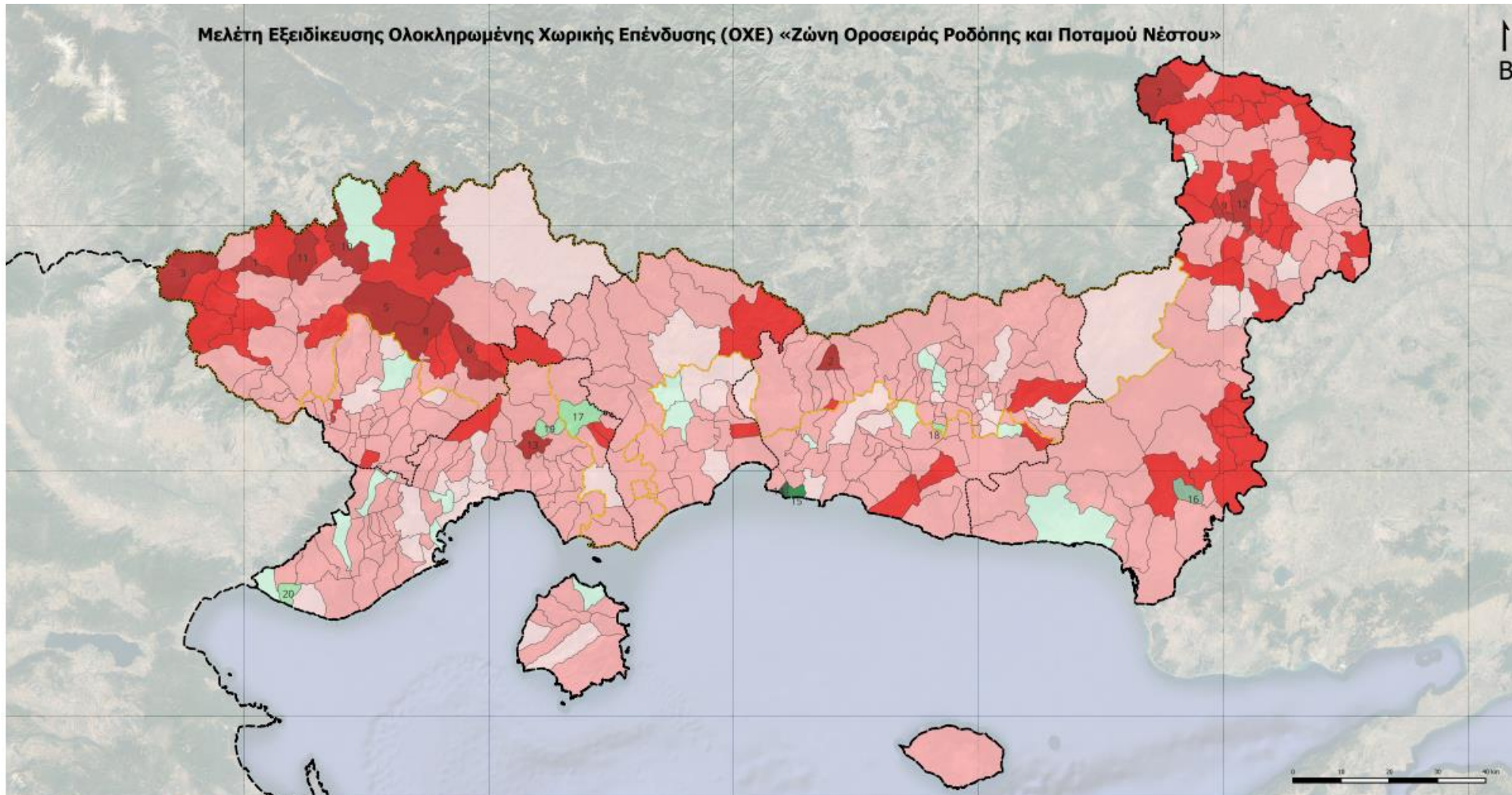

CONSORTIS

Μεταβολή πληθυσμού της Περιφέρειας ΑΜΘ 2011-2021 ανά Δημοτική/Τοπική Κοινότητα

ΣΕΠΤΕΜΒΡΙΟΣ 2024

ΥΠΟΜΝΗΜΑ

— Περιοχή παρέμβασης ΟΧΕ

Διοικητικά Όρια

..... Απογραφικό όριο Π.Ε.

--- Απογραφικό όριο Περιφέρειας

Μεταβολή πληθυσμού

Ποσοστό αύξησης	Ποσοστό μείωσης
0% - 5%	-50% - -70%
5% - 10%	-30% - -50%
67.5%	-10% - -30%
166.7%	-5% - -10%
200%	0 - -5%

1. Τοπική Κοινότητα Χρυσοκεφάλου
2. Τοπική Κοινότητα Κερασεάς
3. Τοπική Κοινότητα Καταφύτου
4. Τοπική Κοινότητα Σκαλωτής
5. Τοπική Κοινότητα Λιβαδερού
6. Τοπική Κοινότητα Πλατανιάς
7. Τοπική Κοινότητα Πετρωτών
8. Τοπική Κοινότητα Μακρυπλαγίου
9. Τοπική Κοινότητα Λάδης
10. Τοπική Κοινότητα Ποταμών

11. Τοπική Κοινότητα Αχλαδέας
12. Τοπική Κοινότητα Ελαφοχωρίου Διδυμοτείχου
13. Τοπική Κοινότητα Ελαφοχωρίου Νέστου
14. Τοπική Κοινότητα Αρωγής
15. Τοπική Κοινότητα Παραλίας Μέσης
16. Τοπική Κοινότητα Καβησού
17. Τοπική Κοινότητα Αγίου Κοσμά
18. Τοπική Κοινότητα Αρχοντικών
19. Τοπική Κοινότητα Δυσβάτου
20. Τοπική Κοινότητα Ορφανίου



ΕΙΔΙΚΗ ΥΠΗΡΕΣΙΑ ΔΙΑΧΕΙΡΙΣΗΣ
ΠΡΟΓΡΑΜΜΑΤΟΣ «ΑΝΑΤΟΛΙΚΗ ΜΑΚΕΔΟΝΙΑ, ΘΡΑΚΗ»



Με τη συγχρηματοδότηση
της Ευρωπαϊκής Ένωσης



ΕΣΠΑ
2021-2023

Στην περίπτωση της ΟΧΕ «ΕΒΡΟΣ-ΜΕΤΑ» ως Αρμόδιος Χωρικός Φορέας, λόγω του γεωγραφικού εύρους και της πολυτομεακότητας των αναγκαίων παρεμβάσεων ορίζεται η Περιφέρεια Ανατολικής Μακεδονίας και Θράκης (Π-ΑΜΘ).

Ο Χωρικός Φορέας, ήτοι η Περιφέρεια Ανατολικής Μακεδονίας και Θράκης, είναι αρμόδια για:

1. Τη συγκρότηση τοπικής ομάδας υπεύθυνης για την παρακολούθηση, την ωρίμανση των πράξεων και επίσπευση των διαδικασιών για την υλοποίηση της ΟΧΕ «ΕΒΡΟΣ-ΜΕΤΑ».
2. Τη Διαμόρφωση και υποβολή της ΟΧΕ «ΕΒΡΟΣ-ΜΕΤΑ» σύμφωνα με το οριζόμενο στην πρόσκληση της Ειδικής Υπηρεσίας Διαχείρισης Προγράμματος «Ανατολική Μακεδονία, Θράκη» (ΕΥΔ Π-ΑΜΘ).
3. Τη διαμόρφωση της εταιρικής σχέσης και τη διασφάλιση της συμμετοχής των εταίρων.
4. Τη διαβούλευση σε τοπικό επίπεδο.
5. Στην επιλογή των πράξεων:
 - Κατά την περίοδο του σχεδιασμού και υποβολής της ΟΧΕ «ΕΒΡΟΣ-ΜΕΤΑ» εξειδικεύουν το σύνολο των πράξεων.
 - Διατυπώνουν προς την ΕΥΔ Π-ΑΜΘ τη σύμφωνη γνώμη για τις επιλεγείσες πράξεις πριν την έκδοση της Απόφασης Ένταξης της πράξης, εφόσον η εξειδίκευση κατά την υποβολή της ΟΧΕ «ΕΒΡΟΣ-ΜΕΤΑ» περιορίζεται σε επίπεδο δράσεων.

ΤΕΛΙΚΟΣ ΚΑΤΑΛΟΓΟΣ ΕΡΓΩΝ MASTER PLAN

ΕΡΓΟ/ΔΡΑΣΗ	ΦΟΡΕΑΣ ΥΛΟΠΟΙΗΣΗΣ	ΠΡΟΫΠΟΛΟΓΙΣΜΟΣ	ΧΡΗΜΑΤΟΔΟΤΙΚΟ ΠΡΟΓΡΑΜΜΑ
Έργα πρόληψης και μετριασμού των συνεπειών της πυρκαγιάς Αυγούστου 2023 στην πεδινή κοίτη των ρεμάτων του δυτικού της Αλεξανδρούπολης τομέα	ΠΕΡΙΦΕΡΕΙΑ ΑΜΘ	3.200.000	ΟΧΕ ΕΒΡΟΣ - ΜΕΤΑ
Βελτίωση πρόσβασης - Κατασκευή νέας γέφυρας στη θέση Κοιμητήρια του Δήμου Διδυμότειχου	ΠΕΡΙΦΕΡΕΙΑ ΑΜΘ	5.500.000	ΟΧΕ ΕΒΡΟΣ - ΜΕΤΑ
Επιχειρηματικότητα: Ενίσχυση υφιστάμενων επιχειρήσεων (μεταξύ αυτών χονδρικό και λιανικό εμπόριο) από 20.000 € έως 60.000 €	ΠΕΡΙΦΕΡΕΙΑ ΑΜΘ	5.000.000	ΟΧΕ ΕΒΡΟΣ - ΜΕΤΑ
Επιχειρηματικότητα : ενίσχυσης υφιστάμενων επιχειρήσεων για την περιοχή παρέμβασης του «ΕΒΡΟΣ-ΜΕΤΑ» στον τομέα του τουρισμού	ΠΕΡΙΦΕΡΕΙΑ ΑΜΘ	1.000.000	ΟΧΕ ΕΒΡΟΣ - ΜΕΤΑ
Δημιουργία νέων δομών "Κέντρα Ημερήσιας Φροντίδας Ηλικιωμένων - ΚΗΦΗ" (2 κέντρα)	ΠΕΡΙΦΕΡΕΙΑ ΑΜΘ	1.000.000	ΟΧΕ ΕΒΡΟΣ - ΜΕΤΑ
Δημιουργία νέων Στεγών Υποστηριζόμενης Διαβίωσης "Κέντρα Ημερήσιας Φροντίδας ΑμεΑ - ΣΥΔ" (2 κέντρα)	ΠΕΡΙΦΕΡΕΙΑ ΑΜΘ	2.000.000	ΟΧΕ ΕΒΡΟΣ - ΜΕΤΑ
Δημιουργία ΚΔΗΦ (Κέντρο Δημέρευσης ημερήσιας Φροντίδας ΑμεΑ - 1 κέντρο)	ΠΕΡΙΦΕΡΕΙΑ ΑΜΘ	1.500.000	ΟΧΕ ΕΒΡΟΣ - ΜΕΤΑ
Ανάπτυξη Δικτύου Τηλεφροντίδας κατ' οικον παρακολούθησης για ασφαλή και αυτόνομη διαβίωση ηλικιωμένων	ΠΕΡΙΦΕΡΕΙΑ ΑΜΘ	500.000	ΟΧΕ ΕΒΡΟΣ - ΜΕΤΑ
Τεχνική Βοήθεια	ΠΕΡΙΦΕΡΕΙΑ ΑΜΘ	300.000	ΟΧΕ ΕΒΡΟΣ - ΜΕΤΑ
ΣΥΝΟΛΟ ΟΧΕ		20.000.000	

4. ΧΡΗΜΑΤΟΔΟΤΗΣΗ - ΠΡΟΫΠΟΘΕΣΕΙΣ

4.1 Χρηματοδότηση/Κατανομή διαθέσιμων πόρων

Η ΟΧΕ «ΕΒΡΟΣ-ΜΕΤΑ» αντλεί πόρους από περισσότερες της μίας Προτεραιότητες, Ειδικούς Στόχους και Πεδία Παρέμβασης του ΠεΠ ΑΜΘ 2021-2027, βάσει σχετικής δυνατότητας του άρθρου 29 του Κανονισμού (ΕΕ) 2021/1060.

Ειδικότερα, προβλέπεται η διάθεση πόρων του ΕΤΠΑ, **κυρίως**, από τον Ειδικό Στόχο (ΕΣ):

- RSO5.2 «*Ενίσχυση της ολοκληρωμένης και χωρίς αποκλεισμούς κοινωνικής, οικονομικής και περιβαλλοντικής τοπικής ανάπτυξης, του πολιτισμού, της φυσικής κληρονομιάς, του βιώσιμου τουρισμού και της ασφάλειας σε περιοχές πλην των αστικών*» της Προτεραιότητας 5 «*Ολοκληρωμένη Χωρική Ανάπτυξη στην Περιφέρεια ΑΜΘ (ΕΤΠΑ)*».

και συμπληρωματικά για την ενίσχυση επιχειρηματικών σχεδίων πολύ μικρών, μικρών και μεσαίων επιχειρήσεων από τον ΕΣ:

- RSO1.3 «*Ενίσχυση της βιώσιμης ανάπτυξης και της ανταγωνιστικότητας των ΜΜΕ και δημιουργία θέσεων εργασίας στις ΜΜΕ, συμπεριλαμβανομένων των παραγωγικών επενδύσεων*» της Προτεραιότητας 1 «*Προώθηση Επιχειρηματικότητας και Καινοτομίας*».

Επίσης, προβλέπεται η συνεισφορά πόρων από την Προτεραιότητα 4B «*Κοινωνική ενσωμάτωση και αντιμετώπιση της φτώχειας (ΕΚΤ+)*» μέσω δράσεων του ΕΣ:

- ESO4.11 «*Ενίσχυση της ισότιμης και έγκαιρης πρόσβασης σε ποιοτικές, βιώσιμες και οικονομικά προσιτές υπηρεσίες, περιλαμβανομένων υπηρεσιών που προάγουν την πρόσβαση σε στέγαση και υπηρεσιών φροντίδας με επίκεντρο τον άνθρωπο, συμπεριλαμβανομένης της υγειονομικής περίθαλψης εκσυγχρονισμός των συστημάτων κοινωνικής προστασίας, συμπεριλαμβανομένης της πρόσβασης στην κοινωνική προστασία, με ειδική έμφαση στα παιδιά και στις μειονεκτούσες ομάδες· βελτίωση της προσβασιμότητας, μεταξύ άλλων για άτομα με αναπηρίες, της αποτελεσματικότητας και της ανθεκτικότητας των συστημάτων υγειονομικής περίθαλψης και των υπηρεσιών μακροχρόνιας περίθαλψης*».

Ολοκληρωμένη Χωρική Επένδυση (ΟΧΕ) «ΕΒΡΟΣ-ΜΕΤΑ»

Λαμβάνοντας υπόψη ότι η περιοχή παρέμβασης αντιμετωπίζει διαχρονικά πλήθος προκλήσεων, ο ολοκληρωμένος χαρακτήρας της ΟΧΕ «ΕΒΡΟΣ-ΜΕΤΑ» μπορεί και πρέπει να τεκμηριώνεται με την αξιοποίηση πόρων από πρόσθετες πηγές χρηματοδότησης, εκτός του ΠεΠ ΑΜΘ 2021-2027, με την προϋπόθεση ότι το συνολικό σχέδιο χρηματοδότησης είναι συνεκτικό, ρεαλιστικό, έχει προηγηθεί η απαιτούμενη διαβούλευση, ακολουθεί τη λογική της παρέμβασης και έχει μετρήσιμα αποτελέσματα.

Ανάλογα και με την κατατεθείσα πρόταση της ΟΧΕ «ΕΒΡΟΣ-ΜΕΤΑ» δύναται να αντληθούν πόροι και από άλλους ειδικούς στόχους και πεδία παρέμβασης του ΠεΠ ΑΜΘ 2021-2027 έτσι ώστε να διασφαλίζεται ο ολοκληρωμένος χαρακτήρας των παρεμβάσεων.

Η ενδεικτική κατανομή των διαθέσιμων πόρων της ΟΧΕ «ΕΒΡΟΣ-ΜΕΤΑ» μέσω του ΠεΠ ΑΜΘ 2021-2027 ανά Προτεραιότητα, Ειδικό Στόχο, Ταμείο και Πεδίο Παρέμβασης παρουσιάζεται στο Παράρτημα Γ. Ενδεικτική Κατανομή Χρηματοδοτικού Σχήματος ΟΧΕ «ΕΒΡΟΣ-ΜΕΤΑ» και ανέρχεται συνολικά σε **20 εκατ. €**. Επιπρόσθετα, δύναται να αξιοποιηθούν πόροι από την Τεχνική Βοήθεια του ΠεΠ ΑΜΘ 2021-2027, για την υποστήριξη της υλοποίησης, της παρακολούθησης, της δημοσιότητας αλλά και της αξιολόγησης της ΟΧΕ «ΕΒΡΟΣ-ΜΕΤΑ».

ΤΕΛΙΚΟΣ ΚΑΤΑΛΟΓΟΣ ΕΡΓΩΝ MASTER PLAN

A/A	ΕΡΓΟ/ΔΡΑΣΗ	ΦΟΡΕΑΣ ΥΛΟΠΟΙΗΣΗΣ	ΠΡΟΫΠΟΛΟΓΙΣΜΟΣ	ΧΡΗΜΑΤΟΔΟΤΙΚΟ ΠΡΟΓΡΑΜΜΑ	Εκκίνηση Διαδικασίας
1	Κατασκευή γέφυρας Αβαντα	ΠΕΡΙΦΕΡΕΙΑ ΑΜΘ	6.000.000	ΠΡΟΓΡΑΜΜΑ "ΑΝΑΤΟΛΙΚΗ ΜΑΚΕΔΟΝΙΑ ΘΡΑΚΗ" 2021-2027	ΝΑΙ
2	Πλωτό Ασθενοφόρο για τα δρομολόγια Σαμοθράκης - Αλεξανδρούπολης	4η ΥΠΕ	500.000	ΥΠΟΥΡΓΕΙΟ ΝΑΥΤΙΛΙΑΣ & ΝΗΣΙΩΤΙΚΗΣ ΠΟΛΙΤΙΚΗΣ	ΝΑΙ
3	Κτιριακές εγκαταστάσεις Τμήματος Ιατρικής του ΔΠΘ στην Πανεπιστημιούπολη Αλεξανδρούπολης (Φάση Δ2 – Κτίριο 11 & Τμήμα περιβάλλοντος χώρου Β')	ΔΠΘ	5.755.000	ΥΠΟΥΡΓΕΙΟ ΠΑΙΔΕΙΑΣ ΘΡΗΣΚΕΥΜΑΤΩΝ & ΑΘΛΗΤΙΣΜΟΥ	ΝΑΙ
4	Κάθετος Άξονας Εγνατίας Οδού «Αρδάνιο – Ορμένιο» / Παράκαμψη Προβατώνα		9.000.000	ΥΠ. ΥΠΟΔΟΜΩΝ & ΜΕΤΑΦΟΡΩΝ	ΝΑΙ
5	Ανάπτυξη Δικτύων Φυσικού Αερίου Μέσης και Χαμηλής Πίεσης στην Περιφέρεια Αν.Μακεδονίας-Θράκης		13.600.000	ΥΠΟΥΡΓΕΙΟ ΠΕΡΙΒΑΛΛΟΝΤΟΣ & ΕΝΕΡΓΕΙΑΣ	ΝΑΙ
6	Αξιοποίηση τμήματος του γεωθερμικού πεδίου Αρίστηνο - κατασκευή θερμικού σταθμού και δικτύων τηλεθέρμανσης αγροτικών θερμοκηπιακών εγκαταστάσεων και κτηρίων		4.200.000	ΥΠΟΥΡΓΕΙΟ ΠΕΡΙΒΑΛΛΟΝΤΟΣ & ΕΝΕΡΓΕΙΑΣ	ΝΑΙ
7	Προστασία και ανάδειξη του ταφικού τύμβου της Μικρής Δοξιάρας – Ζώνης Ορεσιάδα		13.200.000	ΥΠΟΥΡΓΕΙΟ ΠΟΛΙΤΙΣΜΟΥ	ΝΑΙ
8	Αναβάθμιση Αρχαιολογικού Μουσείου Σαμοθράκης και έργα προστασίας του ευρύτερου χώρου από φυσικές καταστροφές		2.000.000	ΥΠΟΥΡΓΕΙΟ ΠΟΛΙΤΙΣΜΟΥ	ΝΑΙ
9	Συντήρηση του συνόλου των τοιχογραφιών του Ιερού Ναού Παναγίας Κοσμοσώτειρας Φερών Έβρου		1.300.000	ΥΠΟΥΡΓΕΙΟ ΠΟΛΙΤΙΣΜΟΥ	ΝΑΙ
			55.555.000		

Η Περιφέρεια Ανατολικής Μακεδονίας (Π-ΑΜΘ) στηρίζει ουσιαστικά μέσω του Περιφερειακού Επιχειρησιακού Προγράμματος (ΕΣΠΑ), τόσο της περιόδου 2014-2020 όσο και της περιόδου 2021-2027 την Περιφερειακή Ενότητα Έβρου.

Ειδικότερα:

- α) από το ΕΣΠΑ της Περιφέρειας την περίοδο 14-20 χρηματοδοτήθηκαν **111 έργα, συμβάσεων 109,5 εκατ. € με πληρωμές 79,8 εκατ. €.**
- β) από το ΕΣΠΑ της Περιφέρειας της περιόδου 21-27 χρηματοδοτούνται **33 έργα συμβάσεων 42 εκατ. € με πληρωμές μέχρι σήμερα 5,4 εκατ. €.**
- γ) Επίσης χρηματοδοτήθηκαν 6.077 επενδυτικά σχέδια (εκ των οποίων 5.223 μη επιστρεπτές ενισχύσεις λόγω covid-19), τόσο από το Περιφερειακό Πρόγραμμα όσο και από το Τομεακό Πρόγραμμα Δημόσιας Δαπάνης **36 εκατ. €.**

	Πλήθος	<u>ΔΔ</u>
ΕΣΠΑ 14-20	6.022	31.955.818
ΕΣΠΑ 21-27	55	4.086.855
	6.077	36.042.673

- δ) Επίσης έχει εγκριθεί η χρηματοδότηση του **Δήμου Ορεστιάδας** και του **Δήμου Αλεξανδρούπολης** για την υλοποίηση Σχεδίων Βιώσιμης Αστικής Ανάπτυξης (ΣΒΒΑ) προϋπολογισμού **15,1 εκατ. € έκαστο.**

Έτσι, συνολικά από το ΕΣΠΑ της Περιφέρειας στην ΠΕ Έβρου υλοποιούνται έργα και επενδυτικά σχέδια προϋπολογισμού **218,2 εκατ. €** και πληρωμές **121,35 εκατ. €.**

Παράρτημα Γ

Ενδεικτική Κατανομή Χρηματοδοτικού Σχήματος ΟΧΕ «ΕΒΡΟΣ-ΜΕΤΑ» σε Προτεραιότητες/Ειδικούς Στόχους και Πεδία Παρέμβασης

Προτεραιότητα	Ειδικός στόχος	Ταμείο	Πεδίο Παρέμβασης	Διαθέσιμη Συγχρηματοδοτούμενη Δημόσια Δαπάνη	Συνεισφορά στην αντιμετώπιση της κλιματικής αλλαγής
1	RSO1.3	ΕΤΠΑ	021. Επιχειρηματική ανάπτυξη και διεθνοποίηση ΜΜΕ, συμπεριλαμβανομένων παραγωγικών επενδύσεων	6.000.000	0%
5	RSO5.2	ΕΤΠΑ	058. Προσαρμογή στα μέτρα για την αντιμετώπιση της κλιματικής αλλαγής και πρόληψη και διαχείριση των κινδύνων που συνδέονται με το κλίμα: πλημμύρες και κατολισθήσεις (συμπεριλαμβανομένων της ευαισθητοποίησης, της πολιτικής προστασίας και των συστημάτων διαχείρισης καταστροφών, των υποδομών και των προσεγγίσεων με βάση το οικοσύστημα)	3.500.000	100%
5	RSO5.2	ΕΤΠΑ	093. Άλλες ανακατασκευές και εκσυγχρονισμοί οδών (αυτοκινητοδρόμων, εθνικών, περιφερειακών ή τοπικών οδών)	5.500.000	0%
4B	ESO4.11	ΕΚΤ	159. Μέτρα για την αναβαθμισμένη παροχή υπηρεσιών φροντίδας σε επίπεδο οικογενειών και τοπικών κοινοτήτων	5.000.000	0%
Σύνολο				20.000.000 €	

ΕΤΠΑ

RSO1.3 Ενίσχυση της βιώσιμης ανάπτυξης και της ανταγωνιστικότητας των ΜΜΕ και δημιουργία θέσεων εργασίας στις ΜΜΕ, συμπεριλαμβανομένων των παραγωγικών επενδύσεων.

RSO5.2 Ενίσχυση της ολοκληρωμένης και χωρίς αποκλεισμούς κοινωνικής, οικονομικής και περιβαλλοντικής τοπικής ανάπτυξης, του πολιτισμού, της φυσικής κληρονομιάς, του βιώσιμου τουρισμού και της ασφάλειας, σε περιοχές πλην των αστικών.

ΕΚΤ

ESO4.11 Ενίσχυση της ισότιμης και έγκαιρης πρόσβασης σε ποιοτικές, βιώσιμες και οικονομικά προσιτές υπηρεσίες, περιλαμβανομένων υπηρεσιών που προάγουν την πρόσβαση σε στέγαση και υπηρεσιών φροντίδας με επίκεντρο τον άνθρωπο, συμπεριλαμβανομένης της υγειονομικής περίθαλψης· εκσυγχρονισμός των συστημάτων κοινωνικής προστασίας, συμπεριλαμβανομένης της πρόσβασης στην κοινωνική προστασία, με ειδική έμφαση στα παιδιά και στις μειονεκτούσες ομάδες· βελτίωση της προσβασιμότητας, μεταξύ άλλων για άτομα με αναπηρίες, της αποτελεσματικότητας και της ανθεκτικότητας των συστημάτων υγειονομικής περίθαλψης και των υπηρεσιών μακροχρόνιας περίθαλψης.

Ολοκληρωμένη Χωρική Επένδυση (ΟΧΕ) «ΕΒΡΟΣ-ΜΕΤΑ»

Παράρτημα Δ

Δείκτες ανά Ειδικό Στόχο της ΟΧΕ «ΕΒΡΟΣ-ΜΕΤΑ»

Προτεραιότητα	Ειδικός στόχος	Ταμείο	Τύπος Δείκτη	Κωδικός	Ονομασία	Μονάδα μέτρησης	Ορόσημο Δείκτη (2024) ^{F1}	Στόχος Δείκτη (2029) ^{F1}
1	RSO1.3	ΕΤΠΑ	Εκροών	RCO01	Υποστηριζόμενες επιχειρήσεις (από τις οποίες: πολύ μικρές, μικρές, μεσαίες, μεγάλες)	Επιχειρήσεις	25	140
1	RSO1.3	ΕΤΠΑ	Εκροών	RCO02	Επιχειρήσεις που υποστηρίζονται με επιχορηγήσεις	Επιχειρήσεις	25	140
1	RSO1.3	ΕΤΠΑ	Αποτελέσματος	RCR01	Θέσεις εργασίας που δημιουργήθηκαν στις υποστηριζόμενες οντότητες	Ετήσια ισοδύναμα πλήρους απασχόλησης		150
1	RSO1.3	ΕΤΠΑ	Αποτελέσματος	RCR02	Ιδιωτικές επενδύσεις που αντιστοιχούν σε δημόσια στήριξη (από τις οποίες: επιχορηγήσεις, χρηματοδοτικά μέσα)*	Ευρώ		35.000.000
5	RSO5.2	ΕΤΠΑ	Εκροών	RCO74	Πληθυσμός που καλύπτεται από έργα στο πλαίσιο στρατηγικών για ολοκληρωμένη χωρική ανάπτυξη	Άτομα	0	60.000
5	RSO5.2	ΕΤΠΑ	Εκροών	RCO75	Στρατηγικές για ολοκληρωμένη χωρική ανάπτυξη που υποστηρίζονται	συνεισφορές σε στρατηγικές	0	2
5	RSO5.2	ΕΤΠΑ	Εκροών	RCO76	Ολοκληρωμένα έργα χωρικής ανάπτυξης	έργα	0	40
5	RSO5.2	ΕΤΠΑ	Αποτελέσματος	PSR998	Φορείς που συμμετέχουν στη διαμόρφωση της εταιρικής σχέσης	Συμμετέχοντες		20
4B	ESO4.11	ΕΚΤ	Εκροών	PSO807	Αριθμός νέων κοινωνικών δομών που υποστηρίζονται	Αριθμός δομών	0	5
4B	ESO4.11	ΕΚΤ	Αποτελεσμάτων	PSR807	Αριθμός επωφελουμένων των νέων κοινωνικών δομών	αριθμός ατόμων		150

F1: Οι τιμές των οροσέμων των δεικτών εκροής για τα έτη 2024 και 2029 αφορούν στο σύνολο του ΠεΠ ΑΜΘ 2021-2027

5.2 Διακυβέρνηση της ΟΧΕ «ΕΒΡΟΣ-ΜΕΤΑ»

Η διακυβέρνηση της ΟΧΕ «ΕΒΡΟΣ-ΜΕΤΑ» διενεργείται σε τοπικό και περιφερειακό επίπεδο ως εξής:

5.2.1 Διακυβέρνηση σε Τοπικό Επίπεδο/Επίπεδο Χωρικού Φορέα

5.2.1.1 Αποφασιστικό ρόλο στη διακυβέρνηση της ΟΧΕ «ΕΒΡΟΣ-ΜΕΤΑ» έχει ο αρμόδιος Χωρικός Φορέας (Περιφέρεια Ανατολικής Μακεδονίας και Θράκης) με τη συνδρομή του Α' βαθμού Τοπικής Αυτοδιοίκησης, της τοπικής κοινωνίας και των φορέων της, μέσω συμμετοχικών διαδικασιών και διαβούλευσης.

5.2.1.2 Υποστηρικτικό και συμβουλευτικό ρόλο στη διακυβέρνηση παίζει η τοπική ειδική ομάδα συντονισμού της ΟΧΕ «ΕΒΡΟΣ-ΜΕΤΑ» (**Τοπική Ομάδα Υποστήριξης**), που συγκροτείται με ευθύνη του Χωρικού Φορέα.

Η **Τοπική Ομάδα Υποστήριξης**, όπως αναλυτικά περιγράφεται στον «Οδηγό Εφαρμογής για τη συγκρότηση των Ομάδων Υποστήριξης της Διακυβέρνησης των ΟΧΕ και ΟΧΕ-ΒΑΑ για την Περίοδο 2021-2027» (**Συνημμένο IV**) έχει τις εξής αρμοδιότητες:

- συντονίζει τον σχεδιασμό της ΟΧΕ «ΕΒΡΟΣ-ΜΕΤΑ» και τη διαβούλευσή της με τους τοπικούς φορείς και την τοπική κοινωνία σε όλα τα στάδια-σχεδιασμός/κατάρτιση, υλοποίηση και αποτίμηση,
- διαμορφώνει το Σχέδιο Δράσης για την ωρίμανση των πράξεων, την εφαρμογή της ΟΧΕ «ΕΒΡΟΣ-ΜΕΤΑ» και την υλοποίηση της διαβούλευσης,
- παρακολουθεί την πορεία ωρίμανσης και υλοποίησης των πράξεων της ΟΧΕ «ΕΒΡΟΣ-ΜΕΤΑ»,
- εντοπίζει τυχόν προβλήματα κατά την πορεία υλοποίησης, συνδράμει στην επίλυσή τους και ενημερώνει την περιφερειακή ειδική ομάδα συντονισμού της ΟΧΕ «ΕΒΡΟΣ-ΜΕΤΑ».

Στην **Τοπική Ομάδα Υποστήριξης** συμμετέχουν εκπρόσωποι των αρμόδιων υπηρεσιών του Χωρικού Φορέα (Π-ΑΜΘ) και δυνητικά:

- α) εκπρόσωποι των εντός ορίων της Περιοχής Παρέμβασης Δήμων (Αλεξανδρούπολη, Σουφλίου, Διδυμοτείχου και Ορεστιάδας),

- β) οικονομικοί φορείς (Επιμελητήρια και δευτεροβάθμιες Επαγγελματικές Ενώσεις, τοπικές ενώσεις επαγγελματιών),
- γ) περιβαλλοντικοί, κοινωνικοί και αναπτυξιακοί φορείς και οργανώσεις (Εργατικά Κέντρα, Πανεπιστήμια, Περιβαλλοντικά και Πολιτιστικά ιδρύματα και συλλόγους, Κοινωνικές Συμπράξεις ΟΤΑ, Ενώσεις εκπροσώπησης ΑμΕΑ ή άλλων κοινωνικών ομάδων, λοιπά Σωματεία και φορείς τοπικού ή εθνικού επιπέδου σύμφωνα με τη σχετικότητα τους με τη Στρατηγική και τη δραστηριοποίησή τους στην περιοχή),
- δ) πολίτες, τοπικές επιχειρήσεις και κοινωνικές επιχειρήσεις,
- ε) υπηρεσίες της Αποκεντρωμένης Διοίκησης/ Κρατικές Υπηρεσίες που ασκούν αρμοδιότητες που επηρεάζουν τη στόχευση και την υλοποίηση του Σχεδίου (ενδεικτικά αναφέρονται οι τομείς Πολιτικής Προστασίας, Διαχείρισης Υδάτων, προστασίας του Περιβάλλοντος, διαχείρισης Αποβλήτων, Υγείας, φορείς Μητροπολιτικού Σχεδιασμού στους τομείς της Πολεοδομίας και των Συγκοινωνιών, Κτηματικές Υπηρεσίες και Ταμεία διαχείρισης Δημόσιας Περιουσίας κ.ο.κ.),
- στ) ΟΤΔ ΤΑΠΤοΚ με κοινή γεωγραφική επικάλυψη,



5.2.2 Διακυβέρνηση σε Περιφερειακό επίπεδο Υποστηρικτικό και συμβουλευτικό ρόλο στη διακυβέρνηση της ΟΧΕ αναλαμβάνει η **Περιφερειακή Ομάδα Υποστήριξης**, η οποία έχει συγκροτηθεί με την με α.π. 2309/18.4.2023 Απόφαση του Περιφερειάρχη Ανατολικής Μακεδονίας και Θράκης.

Η περιφερειακή ειδική ομάδα έχει τις εξής αρμοδιότητες:

- υποστηρίζει τον συντονισμό του σχεδιασμού και της διαβούλευσης της ΟΧΕ «ΕΒΡΟΣ-META»,
- παρακολουθεί τη συνολική υλοποίηση της ΟΧΕ «ΕΒΡΟΣ-META» και διαμορφώνει προτάσεις για επίλυση τυχόν προβλημάτων,
- ενημερώνει την ΕΥΔ Π-ΑΜΘ και την Εθνική Αρχή Συντονισμού (ΕΑΣ), όπου απαιτείται.

Η περιφερειακή ομάδα διασφαλίζει την άρτια προετοιμασία της ΟΧΕ «ΕΒΡΟΣ-META» και ενδυναμώνει την πεποίθηση της «ιδιοκτησίας» των Στρατηγικών από τους δικαιούχους (παρ. 6, άρθρο 25 του ν. 4914/2022).

Στην ειδική περιφερειακή ομάδα συντονισμού δύνανται να συμμετέχουν στελέχη της ΕΥΔ Π-ΑΜΘ εκπρόσωποι των αρμόδιων υπηρεσιών του Χωρικού Φορέα και των εταίρων του, τοπικών φορέων και εξωτερικών εμπειρογνομώνων, που αποδεδειγμένα διαθέτουν την απαιτούμενη εμπειρία και τεχνογνωσία στο σχεδιασμό και υλοποίηση της ΟΧΕ «ΕΒΡΟΣ-META».

5.2.3 Οι ειδικές ομάδες συντονισμού σε τοπικό και περιφερειακό επίπεδο υποστηρίζουν την έγκαιρη λήψη μέτρων για την αντιμετώπιση τυχόν προβλημάτων που ανακύπτουν κατά την υλοποίηση μιας στρατηγικής και την επιτάχυνση της υλοποίησής της και συνεργάζονται, στο πλαίσιο των αρμοδιοτήτων τους, τόσο μεταξύ τους, όσο και με τον Χωρικό Φορέα.

5.2.4 Συμμετοχικές διαδικασίες-Διαβούλευση

6. ΟΔΗΓΙΕΣ ΥΠΟΒΟΛΗΣ ΤΗΣ ΟΧΕ «ΕΒΡΟΣ-ΜΕΤΑ»

6.1. Για την υποβολή της πρότασης χρησιμοποιείται το συνημμένο στην πρόσκληση υπόδειγμα «Έντυπο Υποβολής Πρότασης ΟΧΕ «ΕΒΡΟΣ-ΜΕΤΑ» (Συνημμένο Ι).

Αναπόσπαστο στοιχείο της πρότασης αποτελούν τα παρακάτω δικαιολογητικά/έγγραφα, τα οποία συνοδεύουν το έντυπο υποβολή:

- Αίτηση Υποβολής της ΟΧΕ «ΕΒΡΟΣ-ΜΕΤΑ» και συνημμένο της το πλήρως συμπληρωμένο το Έντυπο Ανάλυσης της ΟΧΕ «ΕΒΡΟΣ-ΜΕΤΑ» (Συνημμένο Ι) υπογεγραμμένα από τον νόμιμο εκπρόσωπο του Χωρικού Φορέα/Χωρικής Αρχής.
- Απόφαση του αρμόδιου συλλογικού οργάνου του Χωρικού Φορέα για την έγκριση και υποβολή της ΟΧΕ «ΕΒΡΟΣ-ΜΕΤΑ» στο ΠεΠ ΑΜΘ 2021-2027.
- Απόφαση συγκρότησης της **Τοπικής Ομάδας Υποστήριξης** της ΟΧΕ «ΕΒΡΟΣ-ΜΕΤΑ» σε επίπεδο Χωρικού Φορέα.
- Πρόγραμμα υλοποίησης δημόσιας διαβούλευσης και συμμετοχικών διαδικασιών για όλα τα στάδια της ΟΧΕ «ΕΒΡΟΣ-ΜΕΤΑ»-σχεδιασμός και κατάρτιση, υποβολή και έγκριση, υλοποίηση και αποτίμηση.
- Υλικό τεκμηρίωσης της υλοποίησης της διαβούλευσης κατά τη φάση του σχεδιασμού και κατάρτισης της ΟΧΕ «ΕΒΡΟΣ-ΜΕΤΑ» ανά ενέργεια διαβούλευσης σύμφωνα με την σχετική ενότητα του Εντύπου.
- Στοιχεία τεκμηρίωσης συνέργειας/συμπληρωματικότητας με άλλες Στρατηγικές/Προγράμματα κείμενα στρατηγικών ή/και χωρικών/πολεοδομικών ρυθμίσεων με εφαρμογή στην υποβαλλόμενη ΟΧΕ «ΕΒΡΟΣ-ΜΕΤΑ».
- Στοιχεία τεκμηρίωσης της δέσμευσης αξιοποίησης πόρων από πρόσθετες πηγές χρηματοδότησης, εκτός του ΠεΠ ΑΜΘ 2021-2027.

6.2. Η πρόταση υποβάλλεται:

από τις **02-12-2024** και ώρα **07:00** (ημερομηνία και ώρα έναρξης υποβολής προτάσεων), έως, αποκλειστικά, τις **28-03-2025** και ώρα **15.00** (ημερομηνία και ώρα λήξης υποβολής προτάσεων), από τον νόμιμο εκπρόσωπο του αρμόδιου Χωρικού Φορέα.

7. ΔΙΑΔΙΚΑΣΙΑ ΑΞΙΟΛΟΓΗΣΗΣ ΚΑΙ ΕΓΚΡΙΣΗΣ

Η πρόταση ΟΧΕ «ΕΒΡΟΣ-ΜΕΤΑ» αξιολογείται και εγκρίνεται με την παρακάτω διαδικασία:

7.1. Αξιολόγηση ΟΧΕ «ΕΒΡΟΣ-ΜΕΤΑ»

Η επιλογή της ΟΧΕ «ΕΒΡΟΣ-ΜΕΤΑ» βασίζεται στα οριζόμενα στην περίπτωση «Α. Όταν τα εργαλεία και οι περιοχές ορίζονται ρητά στο Πρόγραμμα» της ενότητας 2.1 «Επιλογή Στρατηγικής Χωρικής Ανάπτυξης» της εγκυκλίου με αρ. πρωτ. 124143/ΕΥΣΣΑΕ /21-12-2022 του Υπουργείου Ανάπτυξης και Επενδύσεων για τις «Κατευθύνσεις για την επιλογή και σχεδιασμό των στρατηγικών στο πλαίσιο των ΟΧΕ -ΒΑΑ και ΤΑΠΤΟΚ», καθώς η υπόψη ΟΧΕ ορίζεται ρητά στο ΠεΠ ΑΜΘ 2021-2027 ως μια από τις ΟΧΕ που θα υλοποιηθούν μέσα από αυτό-Προτεραιότητα 5-Ειδικός Στόχος RS5.2.

Η αξιολόγηση της ΟΧΕ «ΕΒΡΟΣ-ΜΕΤΑ» διενεργείται βάσει των παρακάτω κριτηρίων:

1. Πληρότητα και επιλεξιμότητα της πρότασης σύμφωνα με τα οριζόμενα στην πρόσκληση.
2. Σαφώς διατυπωμένη και τεκμηριωμένη λογική παρέμβασης της ΟΧΕ «ΕΒΡΟΣ-ΜΕΤΑ».
3. Σύστημα διακυβέρνησης της ΟΧΕ «ΕΒΡΟΣ-ΜΕΤΑ» και συμμετοχή τοπικών φορέων και κοινωνία των πολιτών στο σχεδιασμό-διαβούλευση λαμβάνοντας υπόψη τα οριζόμενα στην πρόσκληση.
4. Ολοκληρωμένος Χαρακτήρας της ΟΧΕ «ΕΒΡΟΣ-ΜΕΤΑ».
5. Συμβατότητα/συμπληρωματικότητα με άλλες στρατηγικές και χωροταξικά σχέδια και ιδιαίτερα με το Master Plan για την Αναπτυξιακή Προοπτική της περιοχής του Έβρου.
6. Σχέδιο δράσης για την ωρίμανση και υλοποίηση των επιμέρους πράξεων.

Τα κριτήρια είναι διαδικαί με τιμές ΝΑΙ/ΟΧΙ. Προϋπόθεση για την έγκριση της ΟΧΕ «ΕΒΡΟΣ-ΜΕΤΑ» είναι η θετική αξιολόγηση (ΝΑΙ) στο σύνολο των κριτηρίων.

Η αξιολόγηση της πρότασης της ΟΧΕ «ΕΒΡΟΣ-ΜΕΤΑ» διενεργείται, άμεσα με την υποβολή της στην ΕΥΔ Π-ΑΜΘ και σε δυο στάδια: Α' Στάδιο: Αξιολόγηση της πληρότητας και επιλεξιμότητας της πρότασης και Β' Στάδιο Αξιολόγηση του περιεχομένου της πρότασης.

Τα στάδια και τα κριτήρια αξιολόγησης της πρότασης ΟΧΕ «ΕΒΡΟΣ-ΜΕΤΑ» περιγράφονται αναλυτικά στο **Συνημμένο II** της παρούσας Πρόσκλησης.

Συνημμένα:

- I. Έντυπο Υποβολής Πρότασης ΟΧΕ «ΕΒΡΟΣ-ΜΕΤΑ»
- II. Κριτήρια αξιολόγησης ΟΧΕ «ΕΒΡΟΣ-ΜΕΤΑ»
- III. Η με αρ. πρωτ. 124143/21.12.2022 ΕΑΣ/ΕΥΣΣΑΕ Εγκύκλιος Χωρικών Εργαλείων - «Κατευθύνσεις για την Επιλογή και σχεδιασμό των Στρατηγικών στο πλαίσιο των ΟΧΕ, ΟΧΕ-ΒΑΑ και ΤΑΠΤΟΚ»
- IV. Ο Οδηγός Εφαρμογής για την συγκρότηση των Ομάδων Υποστήριξης της Διακυβέρνησης των ΟΧΕ και ΟΧΕ-ΒΑΑ για την Περίοδο 2021-2027 και το αναφερόμενο σ' αυτόν πρότυπο εργαλείο (σε μορφή excel) παρακολούθησης της στρατηγικής σε τοπικό επίπεδο

Κοινοποίηση (μόνο ηλεκτρονικά):

- Υπουργείο Εθνικής Οικονομίας και Οικονομικών
 - Γενική Γραμματεία Εταιρικού Συμφώνου για το Πλαίσιο Ανάπτυξης (ΕΣΠΑ), ggespa@minfin.gr
 - Ειδική Υπηρεσία Συντονισμού του Σχεδιασμού, της Αξιολόγησης και της Εφαρμογής (ΕΥΣΣΑΕ), eyssae@mou.gr και eyssae@minfin.gr
 - Ειδική Υπηρεσία Συντονισμού των Περιφερειακών Προγραμμάτων (ΕΥΣΠεΠ), eyspep@mou.gr
- Υπουργείο Κλιματικής Κρίσης και Πολιτικής Προστασίας



Πρόσκληση Υποβολής Ολοκληρωμένης Χωρικής Επένδυσης (ΟΧΕ)

«ΕΒΡΟΣ - ΜΕΤΑ»

Πετρωτά, Ορεστιάδας, 18-11-2024

... ευχαριστούμε για την προσοχή σας



ΕΙΔΙΚΗ ΥΠΗΡΕΣΙΑ ΔΙΑΧΕΙΡΙΣΗΣ

ΠΡΟΓΡΑΜΜΑΤΟΣ «ΑΝΑΤΟΛΙΚΗ ΜΑΚΕΔΟΝΙΑ, ΘΡΑΚΗ»



Με τη συγχρηματοδότηση
της Ευρωπαϊκής Ένωσης



Παναγιώτης Κουδουμάκης
Προϊστάμενος
Ειδικής Υπηρεσίας Διαχείρισης Προγράμματος
«Ανατολική Μακεδονία, Θράκη»